BELEUCHTUNGDIREKT

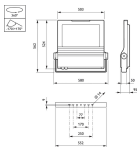

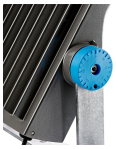

# Technische Daten Philips Led-Scheinwerfer ClearFlood BVP650 Aluminium 265W 36960lm 8-26x82D - 740 Kaltweiß | IP66 - Symmetrisch

Produkt ansehen

## Technische Daten

| | |
|---|---|
| Artikelnummer | 231096 |
| EAN | 8718699451134 |
| Marke | Philips |
| Herstellername | BVP650 LED420-4S/740 DX60 ALU PSU |
| Beleuchtungdirekt All-in Garantie | 5 Jahre |
| Durchschnittliche Lebensdauer (Stunden) | 100000 |

## Technische Informationen

| | |
|---|---|
| Technologie | LED Integriert |
| Watt | 265 |
| Ersetzt (Watt) | 200 |
| Lampen Spannung (V) | 220-240 |
| Dimmbar | Nicht dimmbar |
| Farbcode | 740 Kaltweiß |
| Lichtfarbe (Kelvin) | 4000 Kaltweiß |
| Farbwiedergabestufe (Ra) | 70-79 |
| Helle Farbe | Weiß |
| Farbsteuerung | Einzelfarbe |
| Lichtstrom (Lumen) | 36960 |
| Lumen Watt Verhältnis (Lm/W) | 139.5 |

| | |
|---|---|
| Abstrahlwinkel (Grad) | 8-26x82 |
| Leistungsfaktor | >0.95 |
| Produkttyp | LED Flutlichter |

## Informationen zur Leuchte

| | |
|---|---|
| EOC8 | 45113400 |
| Leuchtenverbindung | Screw [Schraubverbindung] |
| Optikabdeckung | Glas |
| Lichtverteilung | Asymmetrisch |
| IP-Schutzklasse | IP66 - vollständig wasser- und staubdicht |
| Prallschutz | IK09 - 10 Joule |
| Betriebstemperatur | -40°C bis +45°C |
| Sockelfarbe | Aluminium |
| Gehäuse | Aluminium |
| Farbe des Gehäuses | Aluminium |
| Produktserie | ClearFlood |

## Maße

| | |
|---|---|
| Länge (mm) | 529 |
| Breite (mm) | 580 |
| Höhe (mm) | 95 |

## Sensorinformationen

| | |
|---|---|
| Sensortyp | Kein Sensor |


## Warum BeleuchtungDirekt?

persönliche **Beratung**

**individuelle** Angebote

bis zu **7 Jahre Garantie**

**einfache** Retour

Trustpilot